venerdì 23 maggio 2025

9:00 | 13:00
Centro Culturale Altinate S. Gaetano
Via Altinate 71, Padova

SAVE THE DATE

CONVEGNO

PARI OPPORTUNITÀ NELLE LIBERE PROFESSIONI STATO DELL'ARTE

Dialogo inclusivo intergenerazionale per una cultura di effettiva parità di attività professionale, di rappresentanza, di ruoli apicali, di carriera, di reddito, di linguaggio, di etica e di deontologia.

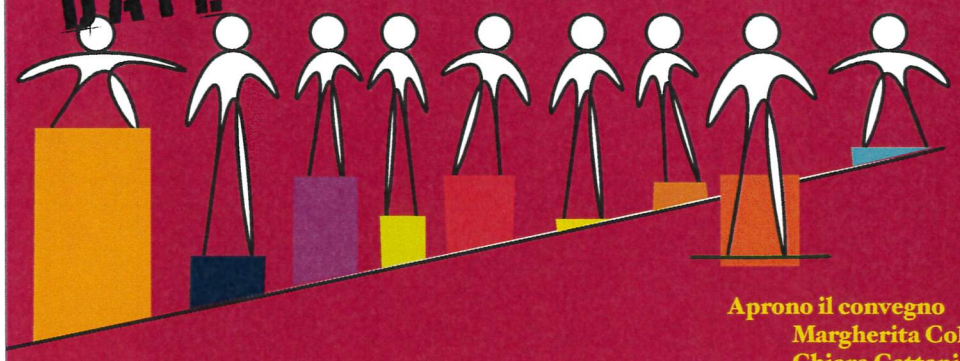

INTER PARES

Oltre il divario di genere

Due momenti che si coniugano per divulgare la cultura di genere, nella riflessione e nella promozione di azioni concrete.
Il logo delle molte professioni ordinistiche sono l'adesione e il contributo a un comune progetto di parità.

Organizzazione
Rete dei Collegi e Ordini Professionali di Padova

In collaborazione con
Comune di Padova | Assessorato alle Pari Opportunità e alle politiche di genere, e Commissione pari opportunità, politiche di genere e diritti civili individuali | Chiara Cattani referente per gli Ordini Professionali

Con il patrocinio e il contributo
Comune di Padova | Camera di Commercio di Padova | Coordinamento Interprofessionale Pari Opportunità Padova | CUP Padova

Crediti formativi professionali in fase di accreditamento come da ordinamenti ordinistici e in fase di accreditamento ECM.

Aprono il convegno
Margherita Colonnello Assessora alle Pari Opportunità e alle Politiche di Genere
Chiara Cattani Geometra. Presidente CPO Comune di Padova

Introduzione
Sabrina Diamanti Dottore forestale. Coordinatrice nazionale Commissione Pari Opportunità - RPT
Patrizia Gobat Consulente del lavoro. Presidente CUP Veneto
Lorenzo Todeschini Notaio. Presidente CUP Padova

La rete dell'area tecnica giuridica economica
Caterina Scagnolari Presidente Coordinamento Pari Opportunità Interprofessionale Padova

SPEECH
Le scienziate dimenticate: donne e scienza.
Gabriella Greison, fisica quantistica, divulgatrice scientifica, scrittrice, artista, ci accompagnerà nel mondo dello STEM con uno speech estratto dallo spettacolo teatrale *Sei donne che hanno cambiato il mondo*.

L'intervista: donne e sanità
Gaya Spolverato Delegata Pari Opportunità Università degli Studi di Padova
Valentina Accurso Ordine dei Medici Chirurghi e degli Odontoiatri di Padova
Marina Semenzato Ordine delle Ostetriche Interprovinciale BL PD RO TV VE VI
Giulia Penzo Ordine TSRM e PSTRP delle Provincie di PD e VE
Marta Zanovello Ordine Professioni Infermieristiche
Lucia Zanatta Ordine Biologi del Triveneto
Ambra Bacchin Ordine Medici Veterinari della Provincia di Padova

Città e spazi verdi: progettare secondo l'ottica di genere
Roberto Righetto Ordine Architetti Pianificatori Paesaggisti e Conservatori della Provincia di Padova
Maresa Novara Consiglio Nazionale Periti Agrari e P.A. Laureati

Brand Quarzo Rosa: un simbolo per tutta la comunità
Comitato Imprenditoria Femminile | Camera di Commercio di Padova

Conclusioni finali

Modera il convegno la **giornalista Micaela Faggiani**

Collegio Territoriale dei Periti Agrari e dei Periti Agrari Laureati Provincia di Padova
CONSIGLIO NOTARILE di PADOVA
Ordine degli Architetti, Pianificatori, Paesaggisti e Conservatori della Provincia di Padova
Ordine Assistenti Sociali | Consiglio Regionale Veneto
ORDINE DEGLI AVVOCATI DI PADOVA
ORDINE DEI BIOLOGI del Veneto, del Friuli Venezia Giulia e del Trentino Alto Adige
Ordine dei Dottori Commercialisti e degli Esperti Contabili di Padova
Ordine dei Farmacisti della Provincia di Padova
OFI VENEZIA | PADOVA ROVIGO ORDINE FISIOTERAPISTI
ORDINE DEI GEOLOGI DEL VENETO
ORDINE dei Giornalisti del Veneto
ORDINE DELLE PROFESSIONI INFERMIERISTICHE PADOVA
ORDINE DEGLI INGEGNERI DELLA PROVINCIA DI PADOVA
Ordine della Professione Ostetrica Interprovinciale di BL-PD-RO-TV-VE-VI
Ordine dei Periti Industriali e dei Periti Industriali Laureati Provincia di Padova
OPPIV Ordine delle Psicologhe e degli Psicologi del Veneto
Ordine dei tecnici sanitari di radiologia medica e delle professioni sanitarie tecniche, della riabilitazione e della prevenzione Venezia . Padova
ORDINE DEI MEDICI VETERINARI DELLA PROVINCIA DI PADOVA

Segreteria organizzativa del convegno
Fondazione Geometri del Gattamelata | fondazione.delgattamelata@geometri.pd.it
Barbara Ammanati 3355285070

design grafica@overvieweditore.com